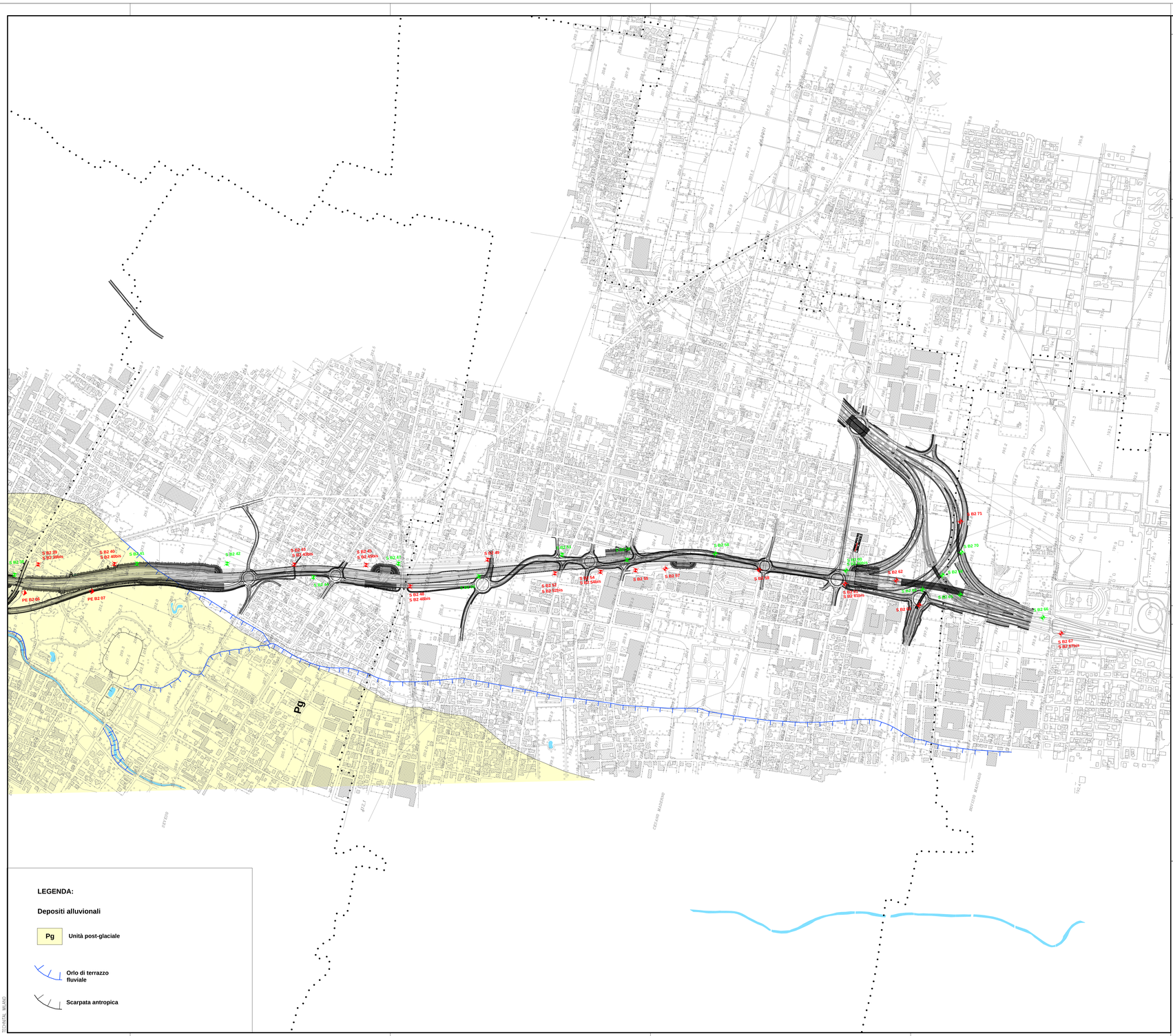

PIANTA CHIAVE

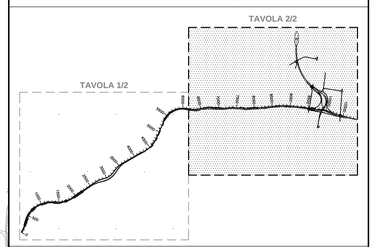

LEGENDA

- RF – Sismica a rifrazione - Seconda fase
- RS – Sismica a riflessione - Seconda fase
- S B2 – Sondaggio - Prima fase
- S B2 – Sondaggio - Seconda fase
- PE B2 – Pozzetto - Prima fase
- Interventi in progetto
- Adeguamento/ripristino viabilità locale
- Opere connesse
- Altre viabilità in progetto
- Principale viabilità collegata
- Linea ferroviaria esistente
- Linea ferroviaria in progetto
- Principali corsi d'acqua
- Corsi d'acqua secondari

NOTE

1 – TUTTE LE DIMENSIONI SONO ESPRESSE IN m SALVO DOVE DIVERSAMENTE SPECIFICATO

2 – TUTTE LE QUOTE ALTIMETRICHE SONO ESPRESSE IN m l.m.m.

QUADRO DI UNIONE GENERALE

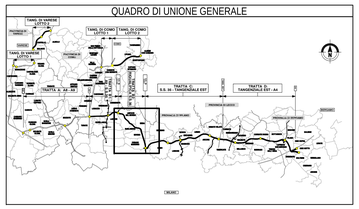

CONCESSIONI AUTOSTRADALI LOMBARDE

Autostrada Pedemontana Lombarda

COLLEGAMENTO AUTOSTRADALE

DALMINE-COMO-VARESE-VALICO DEL GAGGIOLO E OPERE AD ESSO CONNESSE

CODICE C.U.P. F15B00267000F

PROGETTO DEFINITIVO

TRATTA B2

STUDI E INDAGINI

GEOLOGIA

CARTA GEOMORFOLOGICA ASSE PRINCIPALE TAV.2

Formato: digitalmente in conformità DM 10/09/2010
Data: 2013.05.06 18:08:00 +02'00'

Copia conforme all'originale

IDENTIFICAZIONE ELABORATO										PROGETTAZIONE
CODICE PROGETTO/LIVELLO	NOME FILE	TRATTA	CONTESTO	OPERA	NOME E N° OPERA	SPECIALIZZAZIONE	PROGRESSIVA	REVISIONE DEFINITIVA		CONSORZIO ITALIANO PER LE INFRASTRUTTURE LOMBARDE RESPONSABILE DELL'INTEGRAZIONE TRA LE PRESTAZIONI SPECIALISTICHE: Dott. Ing. Massimo Racozzola
D	GG	B2	A00	GE00	000	GM	002	A		

I.D.	DATA	Feb. 2009
	SCALA	1:5000

DATA	REVISIONE	
Feb. 2009	EMISSIONE	A

ELABORAZIONE PROGETTUALE

idroesse

PROGETTISTA: Dott. Ing. Luca Bonini, Dott. Ing. Luca Ferrari, Dott. Ing. Giovanni Spera

Dott. Ing. Massimo Racozzola

DIRETTORE TECHNICO

Dott. Ing. Alessandro Pasquali

Dott. Ing. Massimo Racozzola

CONCEDENTE	CONCESSIONARIO	VERIFICA E VALIDAZIONE
CONCESSIONI AUTOSTRADALI LOMBARDE	Autostrada Pedemontana Lombarda Dott. Ing. Pietro Fiorentini Dott. Ing. Carlo Malacrida Dott. Ing. Giuseppe Rabuffetti Dott. Ing. Giuseppe Carenini Dott. Ing. Pierluigi Stefanini	ITALSOCOTRO S.p.A. SOCOTEC S.p.A. CONTROLS S.p.A.

Il presente documento non può essere copiato, riprodotto o altrimenti pubblicato in tutto o in parte senza il consenso scritto di Autostrade Pedemontane Lombarde S. p. A. Qualsiasi uso autorizzato sarà perseguito a norma di legge.
This document may not be copied, reproduced or published either in part or entirely without the written permission of Autostrade Pedemontane Lombarde S. p. A. Unauthorised use will be prosecuted by law.

TECNOCITTÀ - MILANO